

DOSSIER DE PRESSE

Inauguration de la nouvelle maternité du Centre Hospitalier Intercommunal de Créteil

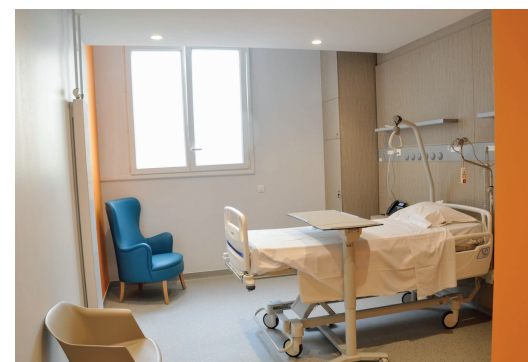

Novembre 2025

SOMMAIRE

»»	Une équipe pluriprofessionnelle et pluridisciplinaire engagée	p.4
»»	Une maternité publique, de type 3, au service du territoire	p.4
»»	Une offre complète au service de la santé des femmes	p.7
»»	Un accompagnement pluridisciplinaire au cœur du parcours périnatal	p.11
»»	Une rénovation au service du confort et de la qualité des soins	p.12
»»	Annexes	p.14

Contacts presse

**Marine LEROY - Directrice de la communication,
des relations publiques et du mécénat**
marine.leroy@chicreteil.fr - 01 57 02 20 25

Amélie Bayon - Responsable communication
amelie.bayon@chicreteil.fr - 01 57 02 23 82

Le Centre Hospitalier Intercommunal de Créteil (CHIC) a inauguré, ce jeudi 27 novembre 2025, sa nouvelle maternité, fruit de plus de 5 ans de travaux d'envergure.

Cette rénovation ambitieuse, de 18 millions d'euros, a bénéficié d'un soutien financier de l'Agence régionale de santé Île-de-France de plus de 4 millions, dans le cadre du Ségur de la Santé.

Située au cœur du Val-de-Marne, la maternité du CHIC, établissement public de santé de type 3 est un lieu de soins, d'expertise et d'accompagnement dédié aux femmes et à leurs nouveau-nés.

Dirigée par le Pr Edouard Lecarpentier, l'équipe du service universitaire de gynécologie obstétrique du CHIC est reconnue pour son excellence médicale et universitaire.

Le service participe activement à la recherche et à la formation des futurs professionnels de santé, contribuant ainsi à l'innovation médicale et à l'excellence des soins. L'activité de recherche clinique et translationnelle y est particulièrement dynamique, en lien étroit avec l'Université Paris-Est Créteil (UPEC), l'Institut Mondor de Recherche Biomédicale (IMRB) et l'institut Cochin.



Pr Édouard Lecarpentier, Chef du service de Gynécologie-Obstétrique - Assistance Médicale à la Procréation

Stéphanie Crespin, Sage-femme Coordonnateur en Maïeutique

Une équipe pluriprofessionnelle et pluridisciplinaire engagée

Le service réunit une équipe de plus de **300 professionnels**, parmi lesquels :

» 22 médecins

» 8 managers en santé (ou cadres)

» 101 aides-soignant.e.s et auxiliaires de puériculture

» 14 secrétaires

» 9 brancardiers

» 60 sages-femmes

» 99 infirmier.e.s

» 9 agents de service hospitalier (ASH)

» 75 étudiants en santé chaque semestre

(médicaux externes, internes, étudiants sage-femme, paramédicaux)



Une maternité publique, de type 3, au service du territoire

La maternité du CHIC est une maternité de type 3, capable d'assurer à la fois la prise en charge des grossesses physiologiques et à haut risque, grâce à la présence d'un service de réanimation néonatale sur site.

Inauguré en décembre 2024, le service universitaire de réanimation néonatale du CHIC, dirigé par le Dr Dassieu, offre un espace de prise en charge à la pointe de la technologie, pensé pour le bien-être des bébés, de leurs familles et des équipes soignantes.

Avec ses 16 chambres de soins, dont 12 équipées de chambres parentales communicantes, ce service donne toute sa place aux parents dans les soins. Ils renforcent ainsi le lien entre le nouveau-né et ses parents.

Reconnu pour sa spécialisation dans la prise en charge des prématurés, notamment des très grands prématurés, le service accueille des nouveau-nés à partir de 23 semaines de grossesse. Chaque année, le service de réanimation néonatale du CHIC prend en charge 400 patients.



En savoir plus :

Consultez le dossier de presse présentant le service universitaire de réanimation néonatale du CHIC



> Le service de maternité

La maternité du CHIC a pour but d'atteindre 4 000 naissances par an, dans des conditions optimales de sécurité et de confort.

• Consultation obstétrique

Le service propose un accompagnement complet et sécurisé des grossesses, qu'elles soient à bas ou à haut risque. L'organisation en binômes sages-femmes/médecins permet d'assurer un suivi personnalisé et adapté aux besoins de chaque patiente.

Les échographies de dépistage du premier, du deuxième et du troisième trimestre (T1, T2, T3) y sont réalisées conformément aux recommandations en vigueur.

Cette approche pluridisciplinaire et spécialisée garantit une surveillance optimale de la grossesse tout en offrant un accompagnement attentif et humain.

La maternité propose également des ateliers de préparation et d'accompagnement global, centrés sur le bien-être des parents et des nouveau-nés : séances d'acupuncture, atelier diététique, atelier de périnatalité...



• Unité de Grossesses à haut risque

L'unité de grossesses à haut risque (GHR), disposant de 20 lits, constitue une structure de recours spécialisée dans la prise en charge des pathologies maternelles et fœtales à partir de 24 semaines d'aménorrhée.

Elle assure un suivi rapproché et sécurisé des patientes nécessitant une surveillance particulière.

Les équipes y accueillent notamment des femmes présentant des pathologies vasculaires, des complications obstétricales complexes ou encore une drépanocytose.



• Salles de naissance

La maternité dispose de 9 salles de naissance. Certaines sont équipées d'une baignoire de pré-travail et de lianes de suspension, offrant aux femmes la possibilité d'adopter des positions plus physiologiques et confortables pendant le travail.

L'ensemble du secteur — salles de naissance, bloc obstétrical et plateau technique — assure une prise en charge optimale et sécurisée, adaptée aux besoins de chaque patiente 24h/24, avec la présence permanente d'un anesthésiste de garde et d'un pédiatre de garde.

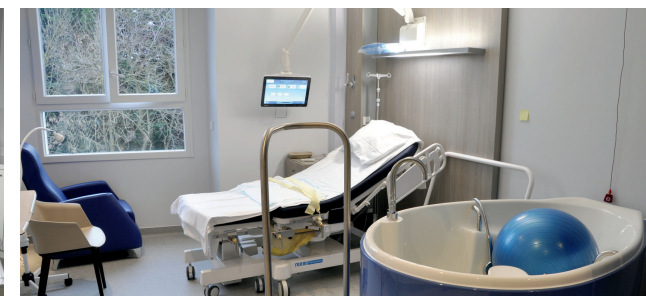

• Unité de Suites de naissance & Unité Kangourou

L'unité de suites de naissance dispose de 36 lits et assure l'accueil ainsi que le suivi clinique des mères, qu'elles aient accouché par voie basse ou par césarienne, et de leurs nouveau-nés bien portants. Les équipes y offrent un accompagnement attentif à la parentalité et apportent un accompagnement personnalisé à l'allaitement maternel.

L'unité kangourou est une unité de néonatalogie de 12 lits. Elle accueille les nouveau-nés prématurés, de petit poids ou nécessitant une surveillance spécifique, tout en évitant la séparation avec leurs parents.



La maternité du CHIC est l'une des 16 maternités en France proposant le don de sang placentaire (DSP).

Au CHIC, les équipes sont formées pour informer les futures mamans, et prélever ce sang dans des conditions de sécurité optimales.



La rénovation de nos espaces de travail vient améliorer notre capacité à accompagner chaque naissance dans les meilleures conditions, en nous appuyant sur une équipe jeune, dynamique et compétente, et sur tout le savoir-faire d'une maternité de type 3. ”

Dr Marion Lefebvre, Gynécologue - obstétricien (à droite sur la photo)



Notre maternité est dotée d'une large offre de soins, adaptée au suivi d'une grossesse physiologique comme à celui d'une grossesse à haut risque. ”

Dr Doriane Majou, Gynécologue - obstétricien (à gauche sur la photo)

Une offre complète au service de la santé des femmes

Le service universitaire de gynécologie-obstétrique du CHIC couvre l'ensemble du parcours de santé des femmes, de la prévention à la prise en charge des pathologies les plus complexes.

> Le service de gynécologie

• Chirurgie gynécologique et hospitalisation

Le service universitaire de gynécologie, composé de 20 lits, prend en charge les pathologies bénignes et malignes de la femme. Il réalise chaque année plus de 3 400 interventions chirurgicales, dont près de 300 dans le cadre du traitement des cancers du sein et pelviens. Une part importante de ces interventions est effectuée à l'aide de la chirurgie robot-assistée, garantissant précision et confort opératoire.

L'équipe de chirurgiens travaille en étroite collaboration avec le service de radiologie spécialisé en imagerie de la femme et avec le service d'anatomopathologie.



Centre référent en chirurgie gynécologique, notre service met tout en œuvre pour offrir aux femmes des soins personnalisés, alliant innovations technologiques, précision, sécurité et humanité.



Dr Antoine Elies, Chirurgien gynécologue, oncologue et sénologue

Le service est également :

- Centre référent avec accréditation pour la prise en charge des cancers de l'ovaire (29 cas en 2024), des cancers gynécologiques (61 cas en 2024) et des cancers du sein (211 cas en 2024). Une réunion de concertation pluridisciplinaire (RCP) hebdomadaire est organisée pour la prise en charge de la cancérologie gynécologique ;
- Centre de Chirurgie robotique (177 procédures en 2024) ;
- Centre proposant l'hystéroscopie opératoire hors bloc, en consultation, depuis mai 2025.

L'unité de chirurgie assure également :

- La prise en charge des urgences gynécologiques 24h/24 et 7 jours sur 7 ;
- 68% d'interventions en chirurgie programmée en ambulatoire ;
- Une prise en charge de la chirurgie du prolapsus et de l'incontinence urinaire encadrée par une RCP de pelvipérinéologie ;

- Une réunion de concertation pluridisciplinaire (RCP) endométriose cas complexes (associant les équipes de chirurgie gynécologique, chirurgie digestive et urologique, procréation médicalement assistée, centre expert en imagerie de la femme). ;
- La prise en charge de l'endométriose avec un centre expert pluridisciplinaire de 3^{ème} recours de la filière EndoSud IDF.

En savoir plus

Retrouvez le parcours en chirurgie gynéco-sénologique en vidéo



• Unité gynécologique endocrinologique

L'unité de gynécologie endocrinologique propose des consultations pour les patientes présentant des perturbations de l'équilibre hormonal en relation avec la fonction ovarienne. Elle s'accompagne de possibilités élargies de rendez-vous d'échographies gynécologiques au sein du CHIC. L'unité prend également en charge les hommes présentant notamment des troubles de la fonction testiculaire.

Les pathologies prises en charge : troubles du cycle menstruel, pathologies hypophysaires et surrénaliennes retentissant sur le cycle menstruel, trouble du développement sexuel, hirsutisme, contraception difficile, traitement de la ménopause ou de la péri ménopause, infertilité...

• Urgences gynécologiques et obstétricales

Le service des urgences gynécologiques et obstétricales enregistre chaque année plus de 22 000 passages.

Il accueille les patientes présentant une urgence gynécologique, une complication de début ou de fin de grossesse, ou venant accoucher.



• Consultation gynécologique

Le service de consultation gynécologique regroupe les consultations programmées de chirurgie gynécologique et cancérologique, ainsi que les explorations fonctionnelles spécialisées. Les équipes y prennent en charge l'ensemble des pathologies gynécologiques courantes et complexes : suspicion ou suivi de cancer gynécologique, surveillance de kystes ou fibromes, troubles du cycle, masses pelviennes ou endométriose.

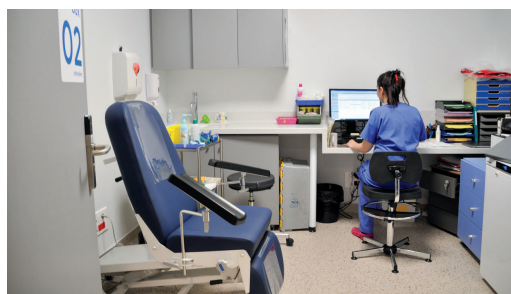

Le service assure également une prise en charge spécifique en matière de contraception et d'interruption volontaire de grossesse (IVG), dans un cadre bienveillant, confidentiel et respectueux du parcours de chaque patiente.



> Le Centre pluridisciplinaire de diagnostic prénatal (CPDPN)

Le Centre pluridisciplinaire de diagnostic prénatal est l'un des cinquante services accrédités par l'Agence de la biomédecine en France. Plus de 2 000 consultations annuelles y sont réalisées en binôme sage-femme-médecin, avec environ 2 700 échographies de référence chaque année.

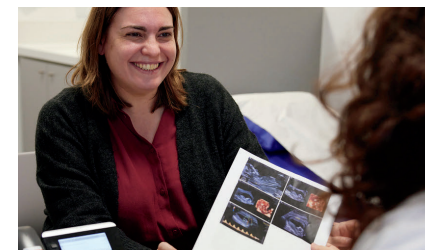

L'équipe réunit des spécialistes d'obstétrique, d'imagerie foetale, de génétique, de pédiatrie (néonatale, chirurgien), ainsi que des psychologues pour discuter de plus de 800 dossiers par an.



Nous mettons notre expertise et notre bienveillance au service des couples confrontés aux doutes du diagnostic prénatal ”

Dr Vanina Castaigne, Gynécologue - Médecin coordonnatrice du CPDPN



➤ L'unité d'Aide médicale à la procréation (AMP)

L'unité d'Aide médicale à la procréation accompagne les projets parentaux des couples ainsi que des femmes seules selon la loi de bioéthique de 2021. L'équipe, multidisciplinaire, s'appuie sur l'expertise des endocrinologues, andrologues, gynécologues, chirurgiens et biologistes de la reproduction.

Le service effectue plus de 600 ponctions d'ovocytes par an et entre 300 et 400 inséminations artificielles par an.

Le service propose par ailleurs :

- une prise en charge de l'endométriose ;
- une consultation d'information sur la fertilité et de prévention de l'infertilité appelée "Fertilité Check Up" ;
- une offre d'auto conservation ovocytaire non médicale.

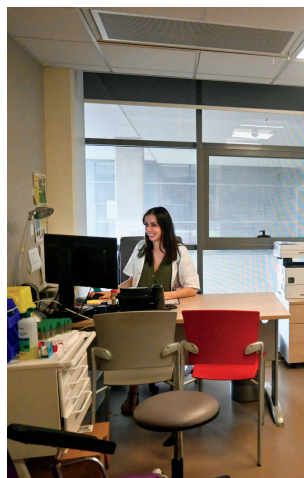
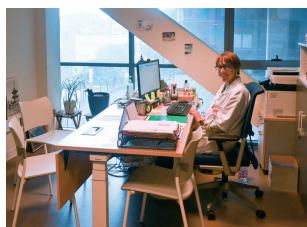

Au cœur de notre service, il y a les patient.e.s : nous mettons nos compétences et notre bienveillance à leur service pour les accompagner au mieux sur le chemin de la parentalité. ”



Dr Maud Pasquier, Médecin responsable et coordinatrice de l'unité d'AMP.

Des consultations psychologiques, d'hypnose, d'acupuncture et des groupes de parole sont proposés au cours du parcours de soins.

La synergie entre les différentes unités du service de gynécologie-obstétrique assure aux patientes une prise en charge globale, coordonnée et personnalisée, tout au long de leur parcours de soins.



Un accompagnement pluridisciplinaire au cœur du parcours périnatal

La maternité propose des ateliers de préparation et d'accompagnement global, centrés sur le bien-être des parents et des nouveau-nés.

Exemple : acupuncture, atelier diététique, atelier de périnatalité et prochainement des cours de préparation à la naissance.



Une attention particulière est portée aux patientes vulnérables, et à la prévention de la dépression périnatale avec des parcours de soins personnalisés et des accompagnements adaptés pour répondre à leurs besoins spécifiques.

La maternité collabore avec de nombreuses structures territoriales afin d'optimiser les circuits de prise en charge des patientes et assurer la continuité des soins : Réseau Périnatal du Val-de-Marne, Protection Maternelle Infantile (PMI), sage-femme libérale, médecins généralistes et spécialistes...



Une rénovation au service du confort et de la qualité des soins

Après 6 années de travaux terminés en 2025, la maternité allie confort, modernité et sécurité.

Les locaux, lumineux, chaleureux et conviviaux offrent aux patientes un environnement apaisant.

Chaque chambre est équipée d'une salle de bain privative et d'un espace dédié au change et au bain du nouveau-né, favorisant intimité et bien-être.

Le bloc obstétrical a été étendu, passant de 2 à 3 salles, et le plateau technique a été équipé d'une salle de surveillance post-interventionnelle (SSPI) pour garantir une prise en charge optimale et sécurisée 24h/24.

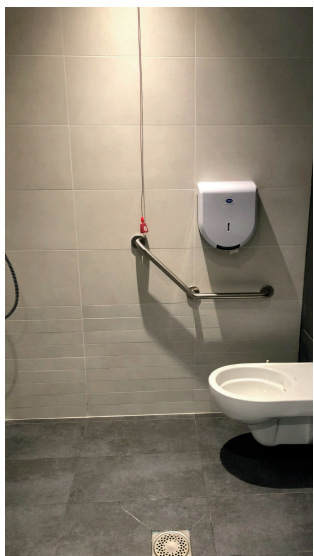

Réalisés sur une période de six ans, les travaux ont été conduits par phases successives, avec un système de rocade permettant le maintien de l'activité hospitalière sur les différents étages. Cette organisation a permis d'assurer la continuité des soins tout en modernisant en profondeur les espaces.

Les aménagements réalisés traduisent une approche fonctionnelle et humaine :

- **Création d'un PC médical**, regroupant les bureaux des médecins, la salle de staff et les chambres de garde dans un espace unique et cohérent ;



- **Création de quatre chambres de pré-partum** (avec notamment des lianes de suspension), dont une équipée d'une baignoire de balnéothérapie permettant de prendre en charge les contractions en début du travail.



- **Différenciation des urgences obstétricales et gynécologiques**, désormais dotées de circuits distincts et de deux salles d'attente séparées pour un accueil adapté aux besoins de chaque patiente ;



- **Création d'espaces de convivialité** dans les unités de gynécologie et de grossesses à haut risque, offrant aux femmes des lieux de détente et d'échange en dehors de leur chambre.

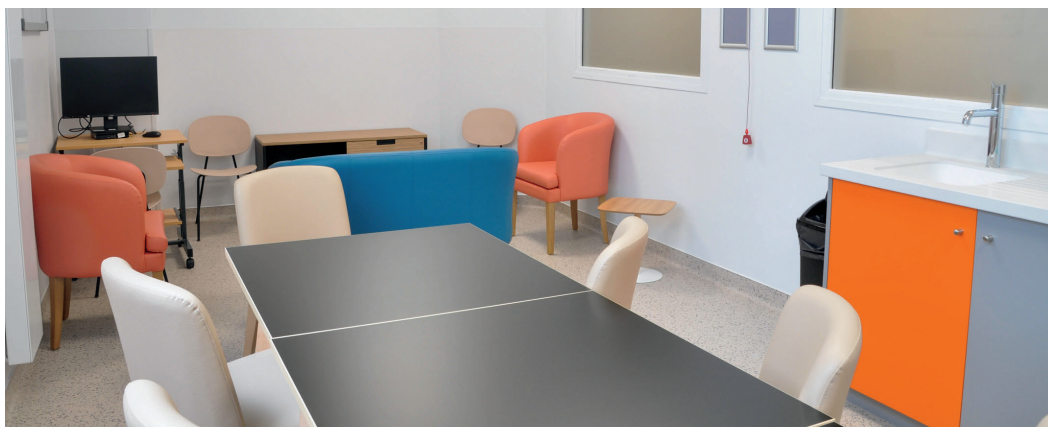

- **Refondation du plateau des consultations** avec l'ajout notamment d'un espace dédié à l'hôpital de jour.

Les espaces, à l'esthétique hôtelière plutôt qu'hospitalière, offrent un cadre chaleureux et apaisant.

Les matériaux et équipements ont été sélectionnés avec soin : boiseries naturelles pour les têtes de lit, parois coulissantes dissimulant les dispositifs médicaux, éclairages à LED à intensité variable...

Un nouvel espace d'accueil, implanté au rez-de-chaussée, à l'entrée du bâtiment C, oriente désormais les patientes dans un cadre moderne et fonctionnel.

En offrant un environnement moderne et fonctionnel, la nouvelle maternité du CHIC conjugue exigence médicale et qualité d'accueil, au bénéfice des patientes, des nouveau-nés et des professionnels qui les accompagnent.



Découvrez la vidéo de présentation de la nouvelle maternité du CHIC



Annexes

Plans des bâtiments

Bâtiment



Niveau 2

bloc obstétrical
salle de naissance
GROSSESSES À HAUTS RISQUES (GHR)

Niveau 1

PC médical
salle de préparation à la naissance
SUITES DE COUCHES

Niveau 0

CENTRE PLURIDISCIPLINAIRE DE DIAGNOSTIC PRÉNATAL (CPDPN)
échographies **OBSTÉTRICALES**
HOSPITALISATION DE GYNÉCOLOGIE
 sortie

Rez-de-jardin

consultations **GYNÉCOLOGIQUES ET OBSTÉTRICALES**
IVG

Bâtiment



Niveau 0

UNITÉ D'ASSISTANCE MÉDICALE À LA PROCRÉATION
 sortie

Niveau 2

UNITÉ KANGOUROU

Niveau 3

NÉONATOLOGIE



Bâtiment



Niveau 2

RÉANIMATION NÉONATALE

Niveau -1

CONSULTATIONS GYNÉCOLOGIQUES





Photos © Hôpitaux Confluence / Maxime Huriez



www.chicreteil.fr



www.hopitaux-confluence.fr