

# Programme d'éducation thérapeutique 6-12 ans

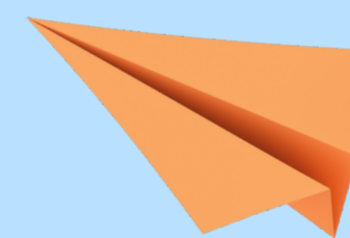

ANNEE 2022-2023

## Toussaint

**Mardi 25 octobre, 14h à 16h:**  
"la drépanocytose : qu'est-ce que c'est ?"

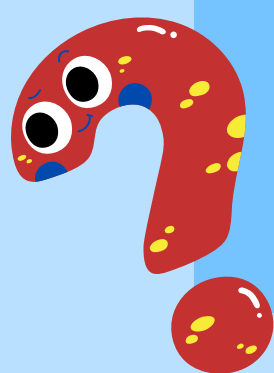

## Noël

**Mardi 20 décembre 14h à 16h :**  
Drépanocytose et scolarité

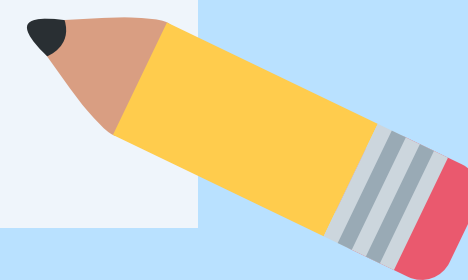

## Hiver

**Mardi 28 février, 14h à 16h:**  
Drépanocytose et médicaments



## Printemps

**Mardi 25 avril, 14h à 16h :**  
Drépanocytose et sport



## Eté

**Début juillet :**  
Evènement sportif (hip-hop ou autre)



Inscription auprès du médecin référent  
ou par téléphone au : 06 30 03 96 06  
ou par mail: [estelle.mechain@chicreteil.fr](mailto:estelle.mechain@chicreteil.fr)