LA QUALITÉ DE VIE AU TRAVAIL, UNE PRIORITÉ

Forts de leur **dimension à taille humaine**, les Centres Hospitaliers Intercommunaux de Créteil et de Villeneuve-Saint-Georges ont à cœur de **prendre soin de leurs équipes** et d'accompagner leur **montée en compétences**.

Afin d'offrir un environnement de travail optimal à ses professionnels engagés au quotidien au service des usagers, le GHT Hôpitaux Confluence a ainsi mis en place un **département de la Qualité de Vie au Travail (QVT)** dès 2018. Constitué d'une équipe de deux psychologues du travail, un conseiller en prévention des risques professionnels et un référent handicap, il se concentre sur 4 axes principaux :

Faciliter l'accès et le maintien dans l'emploi, notamment des agents en situation de handicap

Prévenir les risques psychiques professionnels et accompagner les agents face aux situations traumatiques

Favoriser l'expression des personnels, par l'organisation de rencontres de concertation sociale et une communication régulière autour de la QVT

Concilier au mieux vie privée / vie professionnelle : politique de mobilité, salle de sport, crèche hospitalière, service de conciergerie, etc.

QUELQUES INITIATIVES DE QVT

CRÈCHES DU PERSONNEL

Deux nouvelles crèches ouvrent leurs portes en 2022 au sein du CHIC, avec 60 places pour les personnels et 30 places pour les personnes extérieures, soit un doublement des capacités d'accueil. Au sein du CHIV, la crèche "Les Papillons" réunit quant à elle 60 berceaux.

DÉTENTE ET BIEN-ÊTRE

Tout au long de l'année, des activités de détente sont proposées aux équipes : séances de Shiatsu, d'ostéopathie, ou de sophrologie, animées par différents partenaires occasionnels ou réguliers, tels que l'association "Human Impact".

COCONS "NAP&UP"

Pour aider les soignants à se détendre ou à mieux récupérer suite à des situations complexes, des cocons "Nap&Up" sont mis à leur disposition, offrant la possibilité d'effectuer une micro-sieste ou simplement de méditer en empruntant des techniques issues de la sophrologie.

SUIVI PSYCHOLOGIQUE

Le CHIC et le CHIV mettent à disposition du personnel hospitalier une cellule de soutien psychologique composée de psychologues et de psychiatres, avec une disponibilité ponctuelle sur demande la nuit et le week-end pour offrir à chacun l'opportunité d'échanger.

Crédits photo : Lucas Barioulet - Hôpitaux Confluence

CONTACTS

Hôpital Intercommunal de Créteil
40 avenue de Verdun
94010 Créteil Cedex

01.45.17.50.00
www.chicreteil.fr

Hôpital Intercommunal de Villeneuve-Saint-Georges
40 Allée de la Source
94195 Villeneuve-Saint Georges Cedex
01.43.86.20.00
www.chiv.fr

TOUS SOLIDAIRES !

Vous souhaitez contribuer à un projet d'innovation médicale, d'amélioration du cadre de vie à l'hôpital ou de soutien à notre personnel soignant ?

Rejoignez notre communauté de donateurs !

www.hopitaux-confluence.fr

LES HÔPITAUX CONFLUENCE
VAL-DE-MARNE - ESSONNE

Deux hôpitaux, une même vocation de soins

PROXIMITÉ | **EXCELLENCE** | **INNOVATION**

LE CENTRE HOSPITALIER INTERCOMMUNAL DE CRÉTEIL

UNE DYNAMIQUE DE RECHERCHE & D'INNOVATION

- **9 disciplines hospitalo-universitaires** : pédiatrie, obstétrique, ophtalmologie, néonatologie, pédiatrie, pédopsychiatrie, pneumologie, gynécologie, pathologies professionnelles, ORL
- Hôpital universitaire doté d'un **Centre de Recherche Clinique** (CRC) et d'un **Centre de Ressources Biologiques** (CRB)
- **4 centres** de référence dédiés aux patients atteints de **maladies rares de l'enfant ou de l'adulte** : pathologies respiratoires, rétiniennes, gynécologiques, et maladies du globule rouge

PÉRINATALITÉ, FEMME, ENFANT & ADOLESCENT : UN PÔLE D'EXCELLENCE

- Une **prise en charge complète** du couple, de la femme et de l'enfant
- Un **centre périnatal de type III**, intégrant une unité d'Assistance Médicale à la Procréation
- Un service pédiatrique reconnu pour la prise en charge des enfants atteints de **mucoviscidose** et de **drépanocytose**

DES FILIÈRES SPÉCIALISÉES

- Un **pôle cancérologie** majeur qui s'appuie sur un plateau technique de dernière génération en radiothérapie et chimiothérapie
- Un **service universitaire d'ophtalmologie de pointe**, spécialisé dans les pathologies de la macula
- Des **spécialités médico-chirurgicales et médicales reconnues** : pneumologie, gynécologie, médecine polyvalente, hépato-gastroentérologie, gynécologie, chirurgie bariatrique, ORL, pathologies professionnelles

UNE OFFRE DE SOINS DE PROXIMITÉ

- Un **service d'urgences majeur** sur le territoire du Val-de-Marne
- Un service de prévention et médecine communautaire regroupant :
  - Un **Centre Gratuit d'Information, de Dépistage et de Diagnostic** (CeGIDD) du VIH, des hépatites virales et des IST
  - Une **permanence d'accès aux soins** pour les personnes démunies (PASS)

562 LITS ET PLACES

+185 000 JOURNÉES D'HOSPITALISATION

250 millions D'€ DE BUDGET

+110 000 PASSAGES AUX URGENCES *ADULTES, PÉD., OBST.*

+380 000 CONSULTATIONS *EN NOMBRE DE DOSSIERS EXTERNES*

+2 660 PROFESSIONNELS

DONT **420** MÉDECINS

+12 000 INTERVENTIONS CHIRURGICALES

+70 000 ACTES D'IMAGERIE

3 120 NAISSANCES

CHIFFRES CLÉS 2021

LE GROUPEMENT HOSPITALIER DE TERRITOIRE HÔPITAUX CONFLUENCE

LES HÔPITAUX CONFLUENCE : UN ANCRAGE TERRITORIAL

Créé en 2016, le Groupement Hospitalier de Territoire (GHT) Hôpitaux Confluence rassemble les deux hôpitaux historiques du Val-de-Marne : le **Centre Hospitalier Intercommunal de Créteil (CHIC)** et le **Centre Hospitalier Intercommunal de Villeneuve-Saint-Georges Lucie & Raymond Aubrac (CHIV)**.

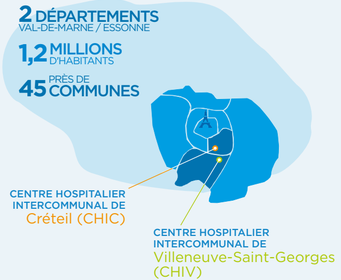

1 076 LITS ET PLACES

+350 000 JOURNÉES D'HOSPITALISATION

430 millions D'€ DE BUDGET

+210 000 PASSAGES AUX URGENCES

+480 000 CONSULTATIONS *EN NOMBRE DE DOSSIERS EXTERNES*

+4 600 PROFESSIONNELS

DONT **730** MÉDECINS

+20 000 INTERVENTIONS CHIRURGICALES

+179 000 ACTES D'IMAGERIE

+6 400 NAISSANCES

CHIFFRES CLÉS 2021

LE CENTRE HOSPITALIER INTERCOMMUNAL DE VILLENEUVE-SAINT-GEORGES

DES FEMMES ET DES HOMMES, PLUS PROCHES DE VOUS, JOUR ET NUIT, AU SERVICE DE VOTRE SANTÉ.

Implantés sur leur territoire depuis de nombreuses décennies au bénéfice des populations, le CHIC et le CHIV partagent avant tout des valeurs humaines et une histoire commune. Leur rapprochement sous forme d'un groupe hospitalier est une nouvelle étape, tout en s'inscrivant dans une continuité d'activité.

Les synergies de ces deux acteurs majeurs de la santé, de leurs compétences, de leurs équipes et de leurs projets, permettent d'inventer chaque jour de nouvelles avancées, pour développer une offre de soins toujours plus qualitative au service d'une même vocation de proximité, d'expertise et d'innovation.

UNE OFFRE DE SOINS DE PROXIMITÉ ET UN PLATEAU TECHNIQUE PERFORMANT

- Un **service d'urgences majeur** sur les territoires du Val-de-Marne et du nord de l'Essonne
- **Blocs opératoires** de dernière génération Un **plateau d'imagerie complet** (scanner, IRM, EOS, Cone beam)
- Une **salle d'angiographie numérisée interventionnelle**

DES EXPERTISES FORTES ET RECONNUES

- Expertises autour de l'**orthopédie**, l'**ORL**, la **chirurgie maxillo-faciale**, la **gériatrie** et la prise en charge des **maladies infectieuses**
- L'un des 5 centres de référence nationaux pour la prise en charge des **maladies vectorielles**, telles que la maladie de Lyme

L'HÔPITAL DE LA FEMME ET DE L'ENFANT

- Centre périnatal (**maternité de type II B**) permettant d'assurer en continu une surveillance et des soins spécialisés aux nouveau-nés à risque
- **Une prise en charge des urgences** gynécologiques et obstétricales, de néonatologie, de pédiatrie et de chirurgie pédiatrique

LA RÉSIDENCE LES VIGNES

- Un Établissement d'Hébergement pour Personnes Âgées Dépendantes (**Ehpad**) d'une capacité d'accueil de **46 lits**
- Une Unité de Soins de Longue Durée (**USLD**) d'une capacité d'accueil de **46 lits**

RÉSIDENCE LES VIGNES
EHPAD USLD
VILLENEUVE-ST-GEORGES

514 LITS ET PLACES *HORS EHPAD ET USLD*

+160 000 JOURNÉES D'HOSPITALISATION

180 millions D'€ DE BUDGET

+100 000 PASSAGES AUX URGENCES *ADULTES, PÉD., OBST. ET OPHT.*

+97 000 CONSULTATIONS *EN NOMBRE DE DOSSIERS EXTERNES*

2 000 PROFESSIONNELS

DONT **310** MÉDECINS

+7 000 INTERVENTIONS CHIRURGICALES

+100 000 ACTES D'IMAGERIE

3 367 NAISSANCES

CHIFFRES CLÉS 2021